

MODULARIO
F. ng rend 487



MINISTERO DELLE FINANZE
DIREZIONE GENERALE DEL CATASTO E DEI SERVIZI TECNICI ERARIALI

Lire
100

24 NUOVO CATASTO EDILIZIO URBANO

(R. DECRETO-LEGGE 13 APRILE 1939, N. 652)

Planimetria dell'immobile situato nel Comune di CERVO Via PER ROLLO

Ditta PIOVESAN GIOVANNI NATO IL 25/2/1922 A MONTEBELLUNA (TV)

Allegata alla dichiarazione presentata all'Ufficio Tecnico Erariale di IMPERIA

FOGLIO 4 MAPPALE 64 SUB. 26

ALLOGGIO
2° PIANO SOTTOSTRADA
H = 2,80
abitabile = mq. 41,-

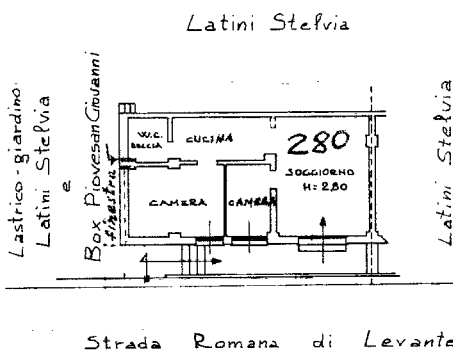

ORIENTAMENTO

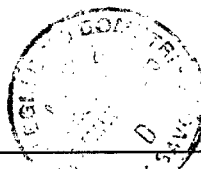

SCALA DI I. 200

SPAZIO RISERVATO PER LE ANNOTAZIONI D'UFFICIO

DATA 11 NOV. 1985
PROT. N° 866

CERVO
FOGLIO 4 MAPPALE 64 SUB. 26

Compilato dal GEOMETRA
(Titolo, nome e cognome del tecnico)
GUIDO MALVESTUTO

Iscritto all'Albo dei GEOMETRI N° 589
della Provincia di SAVONA

DATA 1985
Fir: Guido Malvestuto

Inqu. 01
Catasto dei Fabbricati - Situazione al 28/02/2024 - Comune di CERVO(C559) - < Foglio 4 - Particella 427 - Subalterno 6 >
STRADA PER ROLLO Piano S2